

Přijmení	Jméno	Datum narození	Třída	Místo narození	Ostatní	Matka - Číslo na tel	Otec - Číslo na tel
[redacted]	[redacted]	[redacted]	3.C	Bma			703 [redacted]
[redacted]	[redacted]	[redacted]	3.C	Bma			695 [redacted]
[redacted]	[redacted]	[redacted]	3.C	Bma			777 [redacted]
[redacted]	[redacted]	[redacted]	3.C	Bma			775 [redacted]
[redacted]	[redacted]	[redacted]	3.C	Bma			693 [redacted]
[redacted]	[redacted]	[redacted]	3.C	Bma			720 [redacted]
[redacted]	[redacted]	[redacted]	3.C	Bma			692 [redacted]

Celý seznam lze exportovat (stáhnout) ve formátu CSV a dále upravovat, například v MS Excelu. Stačí zvolit v horním menu **Soubor** tlačítko **Exportovat, Pohled - CSV**:

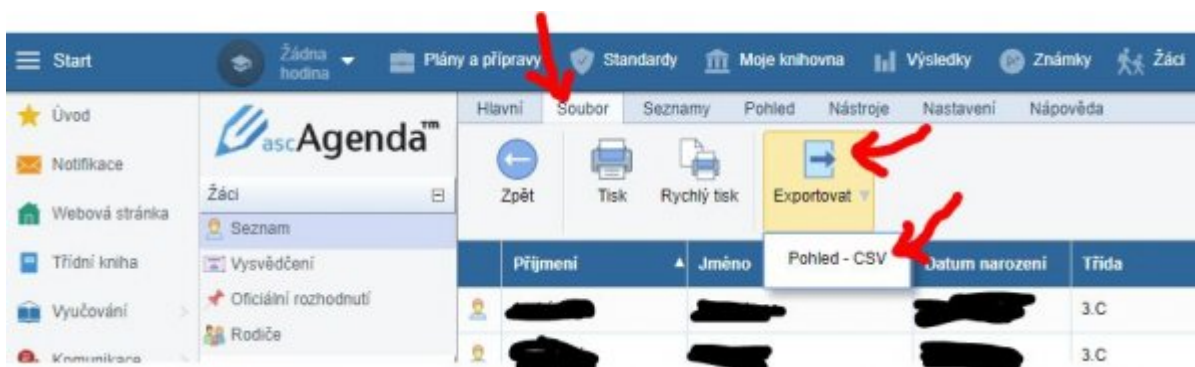

Soubor .csv uložíme na disk, mělo by následně stačit na něm dvojkliknout (spustí se asociovaná aplikace, obvykle MS Excel). Případně lze postup aplikovat i naopak: Spustit prázdný MS Excel a v něm v záložce **Data** kliknout na tlačítko **Z textu**:

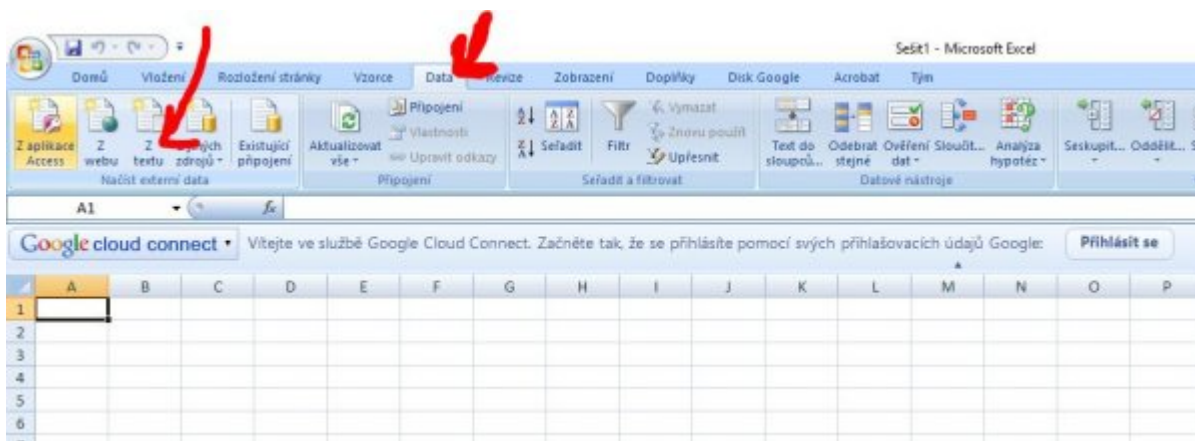

V průvodci pak **Oddělovač**, **Další, Středník**, **Další, Dokončit**. Výsledek by měl být:

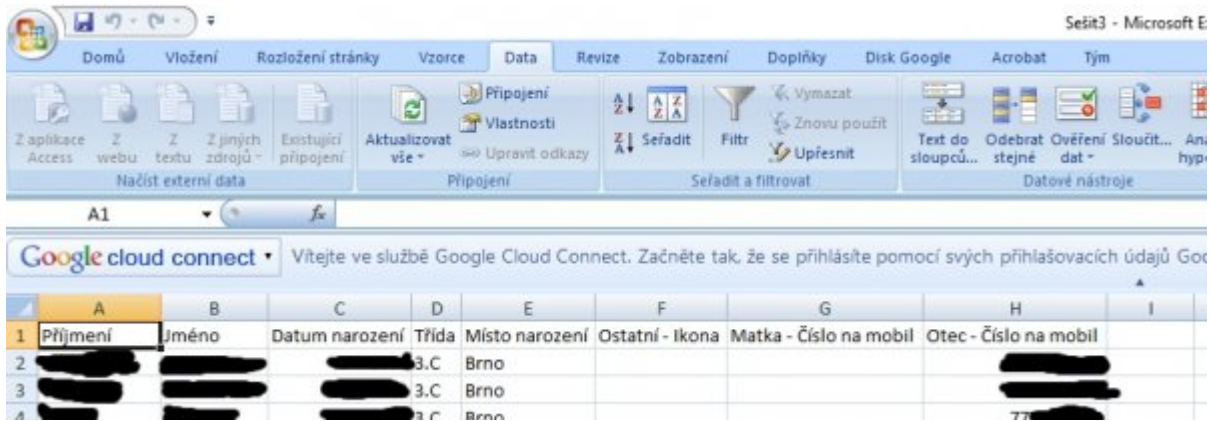

The screenshot shows a Microsoft Excel spreadsheet with the following data:

	A	B	C	D	E	F	G	H	I
1	Příjmení	Jméno	Datum narození	Třída	Místo narození	Ostatní - ikona	Matka - Číslo na mobil	Otec - Číslo na mobil	
2	[redacted]	[redacted]	[redacted]	3.C	Brno			[redacted]	
3	[redacted]	[redacted]	[redacted]	3.C	Brno			[redacted]	
4	[redacted]	[redacted]	[redacted]	3.C	Brno			[redacted]	

Tisk údajů rovnou z přizpůsobeného pohledu

Pokud si třídíte v Agendě online v minulé kapitole přizpůsobil pohled na seznam (např. přidal další sloupec), nemusí složitě exportovat do CSV, ale může seznam rovnou vytisknout: v horním menu **Soubor** zvolíme **Rychlý tisk**. V následném dialogu vypíšeme hlavičku, zafajfkujeme **Šířka: přizpůsobit**, případně vybereme A4 na šířku. Klikneme na **Náhled tisku** a můžeme rovnou tisknout nebo ukládat do PDF.

Tisk potvrzení o studiu pro jednoho studenta

V **Agendě online**, podmenu **Žáci**, položce **Seznam** klikneme na konkrétního studenta (řádek bude modrý). V horním menu **Soubor** klikneme na **Tisk**. V novém dialogu vlevo **Potvrzení**, vpravo zvolíme konkrétní možnost (bez data, od do, s dnešním datem, soustavná příprava na povolání), dole se ujistíme, že jde o **Výběr (1)**. Zeleným tlačítkem vpravo **Náhled tisku**, můžeme rovnou tisknout nebo ukládat do PDF.

Tisk potvrzení o studiu pro několik vybraných studentů

V **Agendě online**, podmenu **Žáci**, položce **Seznam** označíme řádky tištěných studentů, např. pomocí Ctrl+klikání. Zvolíme **Soubor - Tisk** a pokračujeme stejně jako v minulé kapitole.

Tisk potvrzení o studiu pro všechny studenty ze třídy

V **Agendě online**, podmenu **Žáci**, položce **Seznam** označíme řádky všech studentů, např. pomocí Ctrl+A. (Neoznačíme-li žádný řádek, bude Edupage fungovat stejně, čili vytiskne všechna potvrzení. Stojíme-li jinde než v seznamu žáků, bude Edupage fungovat stejně, čili vytiskne všechna potvrzení.) Zvolíme **Soubor - Tisk** a pokračujeme stejně jako v předminulé kapitole.

Příchody a odchody studentů v průběhu roku

Buď sekretariát nebo třídní (záleží, kdo tu informaci ví dřív) pošle informační mail na zmeny@gml.cz s kopíí třídnímu.

- Jde-li o přerušeni studia, pak v mailu napíše na jakou dobu (od data, do data) a zda se bude chtít vrátit do stejného ročníku. Do Edupage třídní v kartě **Studium** klikne na Přerušeni studia:

Upravit (**Přerušeni studia:** **Ne** **Upravit**) a zadá podrobnosti, například:

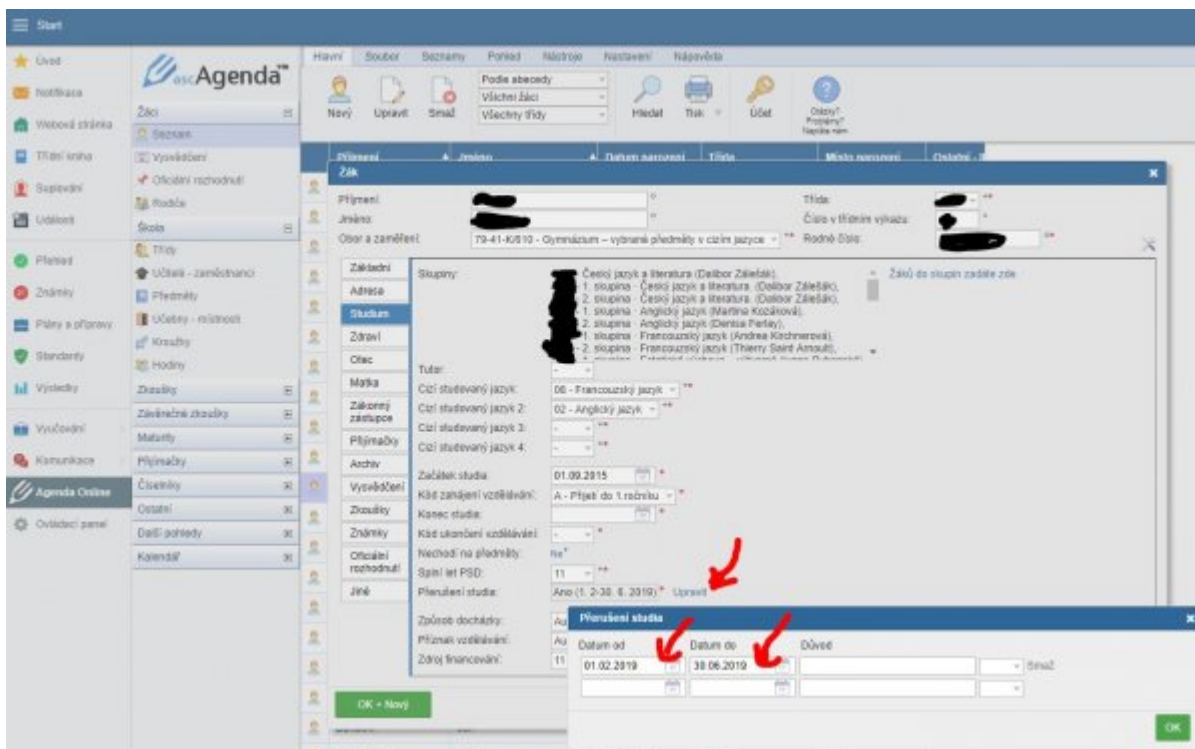

- Jde-li o návrat z přerušeni (dřívější či aktuální), pak datum, ke kterému se vrací. Jde-li o dřívější návrat, v Edupage třídní v kartě **Studium** klikne na Přerušeni studia: **Upravit** (

Přerušeni studia: **Ne** **Upravit**) a opraví datum návratu.

- Jde-li o ukončení studia, pak datum ukončení a důvod (přestup, ukončení vzdělávání bez přestupu, ...) Do Edupage třídní zadá v kartě Studium datum konce studia (poslední den příchodu do školy) a zvolí důvod ukončení, například:

The screenshot shows the 'Agenda' software interface. The main window displays student information for a student named 'Zák'. The 'Studium' tab is active, showing a list of subjects and their details. A red arrow points to the 'Kód ukončení vzdělávání' (Code of completion of education) field, which is set to '3 - Přetup na jinou školu' (Transfer to another school). Other fields include 'Začátek studia' (Start of study) set to '01.09.2015', 'Kód zahájení vzdělávání' (Code of start of education) set to 'A - Přijel do 1. srpna', and 'Konec studia' (End of study) set to '31.01.2018'.

Ve všech případech platí, že přerušení a odchody studentů lze do Edupage zadávat jako dopředu, tak zpětně. Ideálně ihned poté, co se tu informací třídní dozví. Vždy pošlete mail na zmeny@gml.cz s kopií třídnímu!

Tisk přehledu známek (např. pro VŠ) ze SASu

Jednou z komplikací přechodu SAS→Edupage je, že známky studentů jdou v Edupage evidovány pouze od školního roku 2017/2018. Výpisy známek budeme několik let tisknout dvojí (ze SASu i z Edupage).

Spustíme SAS (ten nadále funguje jako zdroj archivních dat, jen do něj nelze nic nového uložit). V modulu **Klasifikace žáků** zvolíme **Výstupy - Tisk**, dohledáme sestavu **Výpis ze školní matriky SŠ - klasifikace (SAS64)**, vybereme třídu a studenta. Zobrazí se sestava se známkami do ložiska:

SAS - Prohlížeč výstupů - [Karta žáka - Bez jména 1]

Sestava Úpravy Zobrazení Objekt Pozadí Konfigurace Okno Nápověda

Times New Roman 10 125% Stránka 1/1

Škola: Gymnázium Matyáše Lercha, Brno, Žižkova 55, příspěvková organizace
 IZO: 000559008 Adresa školy: Žižkova 980/55
 616 00 Brno

Výpis ze školní matriky - průběh a výsledky vzdělává

Jméno a příjmení	[REDACTED]															
Rodné číslo:	[REDACTED]		Datum narození:		[REDACTED]		Pohlaví:		[REDACTED]							
Školní rok	2011/2012		2012/2013		2013/2014		2014/2015		2015/2016		2016/2017		2017/2018		2018/2019	
Pololetí	1.	2.	1.	2.	1.	2.	1.	2.	1.	2.	1.	2.	1.	2.	1.	2.
Třída	1AV	1AV	2AV	2AV	3AV	3AV	4AV	4AV	5AV	5AV	6AV	6AV	7AV	7AV	8AV	-
Učební skupina	-	-	-	-	-	-	-	-	-	-	-	-	-	-	-	-
Početník	1	1	2	2	3	3	4	4	5	5	6	6	7	7	8	-
Chování	1	1	1	1	1	1	1	1	1	1	1	1	1	1	1	-
Povinné a volitelné předměty																
Český jazyk a literatura	1	1	1	1	1	1	1	1	1	1	1	1	1	1	-	-
Německý jazyk	1	1	-	-	-	-	-	-	-	-	-	-	1	1	-	-
Občanská výchova	1	1	1	1	1	1	1	1	-	-	-	-	-	-	-	-
Dějepis	1	1	1	1	1	1	1	1	1	1	1	1	1	1	-	-
Zeměpis	1	1	1	1	1	1	1	1	1	1	1	1	1	1	-	-
Matematika	1	1	1	2	2	1	1	1	1	1	1	1	1	1	-	-
Fyzika	1	1	1	1	1	1	1	1	1	1	1	1	1	1	-	-
Biologie	1	1	1	1	1	1	1	1	1	1	1	1	1	1	-	-
Estetická výchova – hudba	1	1	1	1	1	1	1	1	1	1	1	1	-	-	-	-
Estetická výchova – výtvar	1	1	1	1	1	1	1	1	-	-	-	-	-	-	-	-
Tělesná výchova	1	1	1	1	1	1	1	1	1	1	1	1	1	1	-	-
Německý jazyk	-	-	2	2	1	1	1	1	1	1	1	1	-	-	-	-
Chemie	-	-	1	1	1	1	1	1	1	1	1	1	1	1	-	-
Anglický jazyk	-	-	-	-	1	1	-	-	1	1	1	1	-	-	-	-
Informatika a výpočetní technika	-	-	-	-	1	1	1	1	1	1	-	-	-	-	-	-

Tisk Katalogového listu z Edupage

Druhý výpis (pro známky od 2018/19 uvnitř celého Katalogového listu) vytiskneme v Edupage: V **Agendě online**, podmenu **Žáci**, položce **Seznam** klikneme na konkrétního studenta (řádek bude modrý). V horním menu Soubor klikneme na **Tisk**. V novém dialogu vlevo **Evidence**, vpravo **SŠ katalogový list**, dole se ujistíme, že jde o **Výběr (1)**. Zeleným tlačítkem vpravo **Náhled tisku**, můžeme rovnou tisknout nebo ukládat do PDF (u víceletých jde o třístránkový dokument):

Náhled tisku: S5 Katalogový list, ✕

	výcviku	z toho neomluveno			Prů 1.p.			Prů 1.p.			Prů 1.p.			Prů 1.p.
--	---------	-------------------	--	--	-------------	--	--	-------------	--	--	-------------	--	--	-------------

Stupně chování a prospěchu

Chování	velmi dobře	uspokojivě	neuspokojivě	-	-
Prospěch	výborný	chvalitebný	dobrý	dostatečný	nedostatečný
Celkové hodnocení	prospěla s vyznamenáním	prospěla	neprospěla	-	-

Jméno		Příjmení	
Ročník			
Školní rok			
Klasifikační období	1.	2.	Celkové hodnocení
Chování			
Český jazyk a literatura			
Anglický jazyk			
Německý jazyk			

sedmý osmý

	2017/2018		2018/2019	
	1.	2.	1.	2.

Zavřít

From:

<https://old.gml.cz/wiki/> - GMLWiki

Permanent link:

<https://old.gml.cz/wiki/doku.php/navody:edupage:pro-tridni-v-prubehu-roku?rev=1658838109>Last update: **26. 07. 2022, 14.21**